

प्रश्न पुस्तिका क्रमांक / Question Booklet Serial No. : 111-

SECONDARY SCHOOL EXAMINATION - 2024

माध्यमिक स्कूल परीक्षा - 2024

(ANNUAL / वार्षिक)

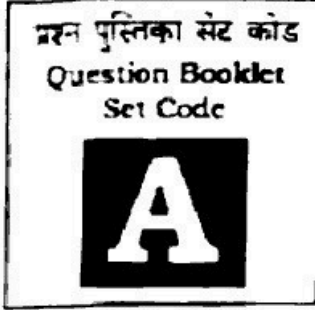

SOCIAL SCIENCE

(Compulsory)

सामाजिक विज्ञान

(अनिवार्य)

विषय कोड :

Subject Code :

111

कुल प्रश्न : 80 + 32 = 112

Total Questions : 80 + 32 = 112

(समय : 2 घंटे 45 मिनट)

[Time : 2 Hours 45 Minutes]

कुल मुद्रित पृष्ठ : 40

Total Printed Pages : 40

(पूर्णांक : 80)

[Full Marks : 80]

परीक्षार्थियों के लिये निर्देश :

Instructions for the candidates :

1. परीक्षार्थी OMR उत्तर-पत्रक पर अपना प्रश्न पुस्तिका क्रमांक (10 अंकों का) अवश्य लिखें।
2. परीक्षार्थी यथासंभव अपने शब्दों में ही उत्तर दें।
3. दाहिनी ओर हाशिये पर दिये हुए अंक पूर्णांक निर्दिष्ट करते हैं।
4. प्रश्नों को ध्यान पूर्वक पढ़ने के लिए 15 मिनट का अतिरिक्त समय दिया गया है।

1. Candidates must enter his / her Question Booklet Serial No. (10 Digits) in the OMR Answer Sheet.
2. Candidates are required to give their answers in their own words as far as practicable.
3. Figures in the right hand margin indicate full marks.
4. 15 minutes of extra time have been allotted for the candidates to read the questions carefully.

5. यह प्रश्नपत्र दो खण्डों में है — खण्ड-अ एवं खण्ड-ब।
6. खण्ड-अ में 80 वस्तुनिष्ठ प्रश्न हैं जिनमें 40 प्रश्न अनिवार्य हैं। यदि परीक्षार्थी 40 से अधिक प्रश्नों के उत्तर देते/देती है, तो प्रथम 40 उत्तरों का ही मूल्यांकन किया जाएगा। प्रत्येक प्रश्न के लिए 1 अंक निर्धारित है। इनके उत्तर हेतु **OMR** उत्तर-पत्रक पर दिए गए सही विकल्प को काले/नीले बॉल पेन से भरें। किसी भी प्रकार के ह्वाइटनर / तरल पदार्थ / ब्लेड / नाखून आदि का **OMR** उत्तर-पत्रक में प्रयोग नहीं करें अन्यथा परीक्षा परिणाम अमान्य होगा।
7. खण्ड-ब में सामाजिक विज्ञान के अन्तर्गत कुल 5 विषयों के लघु उत्तरीय प्रश्न हैं। प्रत्येक प्रश्न के लिए 2 अंक निर्धारित हैं। इतिहास में 6 लघु उत्तरीय प्रश्न (Q.Nos. 1 से 6) हैं, जिनमें से किन्हीं 3 प्रश्नों के उत्तर देने हैं। राजनीति विज्ञान में 4 लघु उत्तरीय प्रश्न (Q. Nos. 9 से 12) हैं, जिनमें से किन्हीं 2 प्रश्नों के उत्तर देने हैं।
5. This question booklet is divided into two sections — **Section-A** and **Section-B**. [111]
6. In **Section-A** there are **80 objective type questions** out of which **40 questions are compulsory**. If the candidate answers more than 40 questions, the first 40 answers only will be evaluated. Each question carries **1 mark**. For answering these darken the correct circle given on the **OMR answer sheet with black / blue ball pen**. Do not use **whitener / liquid material / blade / nail etc.** on the **OMR answer sheet otherwise the result will be treated invalid**.
7. In **Section-B** there are **Short Answer Type questions** of 5 subjects of **Social Science**. Each question carries **2 marks**. **History** has 6 **Short Answer Type questions** (Q. Nos. 1 to 6) out of which **any 3 questions are to be answered**. **Political Science** has 4 **Short Answer Type questions** (Q. Nos. 9 to 12) out of which **any 2 questions are to be answered**.

A

अर्थशास्त्र में 4 लघु उत्तरीय प्रश्न (Q. Nos. 15 से 18) हैं, जिनमें से किन्हीं 2 प्रश्नों के उत्तर देने हैं।

भूगोल में 6 लघु उत्तरीय प्रश्न (Q. Nos. 21 से 26) हैं, जिनमें से किन्हीं 3 प्रश्नों के उत्तर देने हैं।

आपदा प्रबन्धन में 4 लघु उत्तरीय प्रश्न (Q. Nos. 29 से 32) हैं, जिनमें से किन्हीं 2 प्रश्नों के उत्तर देने हैं।

इनके अतिरिक्त 8 दीर्घ उत्तरीय प्रश्न (Q. Nos. 7, 8, 13, 14, 19, 20, 27, 28) हैं। प्रत्येक प्रश्न के लिए 4 अंक निर्धारित हैं। इतिहास, राजनीति विज्ञान, अर्थशास्त्र एवं भूगोल में प्रत्येक से एक-एक प्रश्न का उत्तर देना है।

Economics has 4 Short Answer Type questions (Q. Nos. 15 to 18) out of which **any 2 questions are to be answered.**

Geography has 6 Short Answer Type questions (Q. Nos. 21 to 26) out of which **any 3 questions are to be answered.**

Disaster Management has 4 Short Answer Type questions (Q. Nos. 29 to 32) out of which **any 2 questions are to be answered.**

Apart from these, there are 8 Long Answer Type questions (Q. Nos. 7, 8, 13, 14, 19, 20, 27, 28). Each question carries 4 marks. One Long Answer Type question each from History, Political Science, Economics and Geography is to be answered.

8. किसी प्रकार के इलेक्ट्रॉनिक उपकरण का प्रयोग पूर्णतया वर्जित है।
8. Use of any electronic appliances is strictly prohibited.

खण्ड - अ / SECTION - A

वस्तुनिष्ठ प्रश्न / Objective Type Questions

प्रश्न संख्या 1 से 80 तक के प्रत्येक प्रश्न के साथ चार विकल्प दिए गए हैं, जिनमें से एक सही है। अपने द्वारा चुने गए सही विकल्प को OMR शीट पर चिह्नित करें। केवल 40 प्रश्नों के ही उत्तर दें।

40 × 1 = 40

Question Nos. 1 to 80 have four options each, out of which only one is correct. Mark your selected option on the OMR sheet. Answer any 40 questions.

40 × 1 = 40

1. यूरोपीयन सभ्यता का पालना किसे कहा जाता है ?

- | | |
|---------------|--------------|
| (A) युनान | (B) पुर्तगाल |
| (C) इंग्लैण्ड | (D) पोलैंड |

Which is called the Cradle of European Civilization ?

- | | |
|-------------|--------------|
| (A) Greccc | (B) Portugal |
| (C) England | (D) Poland |

2. रूस की संसद को कहते हैं

- | | |
|------------|-----------|
| (A) डायट | (B) संसद |
| (C) ड्यूमा | (D) सीनेट |

A

The Parliament of Russia is called

- (A) Diet (B) Parliament
(C) Duma (D) Senate

3. भारतीय कम्युनिस्ट पार्टी की स्थापना कहाँ हुई ?

- (A) लखनऊ (B) बर्लिन
(C) दिल्ली (D) ताशकंद

Where was the Communist Party of India established ?

- (A) Lucknow (B) Berlin
(C) Delhi (D) Tashkent

4. टॉकिन फ्री स्कूल कहाँ स्थापित किया गया ?

- (A) कम्बोडिया (B) फ्रांस
(C) लाओस (D) वियतनाम

Where was Tonkin free school established ?

- (A) Cambodia (B) France
(C) Laos (D) Vietnam

5. इलबर्ट बिल किसके शासनकाल में पारित हुआ ?

- (A) लॉर्ड लिटन (B) लॉर्ड रिपन
(C) लॉर्ड डलहौजी (D) लॉर्ड कर्जन

During whose reign was the Ilbert bill passed ?

- (A) Lord Lytton (B) Lord Ripon
(C) Lord Dalhousie (D) Lord Curzon

6. असहयोग आंदोलन का प्रस्ताव किस कांग्रेस अधिवेशन में स्वीकार किया गया ?

- (A) नागपुर (B) लाहौर
(C) लखनऊ (D) कराची

In which Congress session was the proposal of non-cooperation movement adopted ?

- (A) Nagpur (B) Lahore
(C) Lucknow (D) Karachi

7. मुद्रण का प्रारंभ किस देश में हुआ ?

- (A) भारत (B) इंग्लैण्ड
(C) चीन (D) जर्मनी

In which country did printing start ?

- (A) India (B) England
(C) China (D) Germany

8. 'इंडिपेंडेंस' का प्रकाशन किसने किया ?

- (A) ऐनी बेसेंट (B) मोतीलाल नेहरू
(C) गांधीजी (D) मार्टिन लूथर

A

Who published 'Independence' ?

- (A) Annie Besant (B) Motilal Nehru
(C) Gandhiji (D) Martin Luther

9. दक्षिण वियतनाम में किसकी प्रथम सरकार थी ?

- (A) हो ची मिन्ह (B) बाओ दाई
(C) न्यो दिन्ह दियम (D) सिहानुक

Who had the first government in South Vietnam ?

- (A) Ho Chi Minh (B) Bao Dai
(C) Ngo Dinh Diem (D) Sihanouk

10. प्रथम जेनेवा कन्वेंशन कब हुआ था ?

- (A) 1854 (B) 1864
(C) 1874 (D) 1884

When was the first Geneva Convention held ?

- (A) 1854 (B) 1864
(C) 1874 (D) 1884

11. किस कानून के विरोध में जालियाँवाला बाग में सभा का आयोजन हुआ ?

- (A) इलबर्ट बिल (B) रॉलेट एक्ट
(C) साइमन कमीशन (D) वर्नाक्यूलर प्रेस एक्ट

Against which law was a meeting organised in Jallianwala Bagh ?

- (A) Ilbert Bill (B) Rowlatt Act
(C) Simon Commission (D) Vernacular Press Act

12. इटली का एकीकरण कब पूर्ण हुआ ?

- (A) 1861 (B) 1871
(C) 1720 (D) 1817

When was the unification of Italy completed ?

- (A) 1861 (B) 1871
(C) 1720 (D) 1817

13. लुई फिलिप किस देश का शासक था ?

- (A) जर्मनी (B) फ्रांस
(C) ऑस्ट्रिया (D) इटली

Louis Philippe was the ruler of which country ?

- (A) Germany (B) France
(C) Austria (D) Italy

14. अन्तरराष्ट्रीय महिला दिवस की घोषणा किस वर्ष में की गई थी ?

- (A) 1975 (B) 1978
(C) 1980 (D) 1985

In which year was the International Women's Day announced ?

(A) 1975 (B) 1978

(C) 1980 (D) 1985

15. भारत विश्व व्यापार संगठन का सदस्य कब बना ?

(A) 1995 (B) 1996

(C) 1998 (D) 1999

When did India become a member of the World Trade Organization ?

(A) 1995 (B) 1996

(C) 1998 (D) 1999

16. ब्रिटिश सरकार ने गाँधीजी को क्या उपाधि दी ?

(A) नाइट (B) कैसर-ए-हिंद

(C) महात्मा (D) इनमें से सभी

What title did the British government give to Gandhiji ?

(A) Knight (B) Kaiser-e-Hind

(C) Mahatma (D) All of these

17. दांडी यात्रा से किस आंदोलन की शुरुआत हुई ?

(A) असहयोग आंदोलन (B) भारत छोड़ो आंदोलन

(C) सविनय अवज्ञा आंदोलन (D) चम्पारण सत्याग्रह

A

Which movement was started with Dandi March ?

- (A) Non-cooperation Movement
- (B) Quit India Movement
- (C) Civil disobedience Movement
- (D) Champaran Satyagraha

18. निम्न में से किस बैंक की स्थापना पहले हुई ?

- (A) पंजाब नेशनल बैंक
- (B) सेन्ट्रल बैंक ऑफ इण्डिया
- (C) बैंक ऑफ इण्डिया
- (D) इंडियन बैंक

Which of the following banks was established first ?

- (A) Punjab National Bank
- (B) Central Bank of India
- (C) Bank of India
- (D) Indian Bank

19. अखिल भारतीय ट्रेड यूनियन कांग्रेस के प्रथम अध्यक्ष कौन थे ?

- (A) बाल गंगाधर तिलक
- (B) लाला लाजपत राय
- (C) गोपाल कृष्ण गोखले
- (D) सुभाष चन्द्र बोस

Who was the first President of All India Trade Union Congress ?

- (A) Bal Gangadhar Tilak
- (B) Lala Lajpat Rai
- (C) Gopal Krishna Gokhale
- (D) Subhash Chandra Bose

A

20. ऑल इण्डिया मुस्लिम लीग की स्थापना कब हुई ?

- (A) 1902
- (B) 1906
- (C) 1911
- (D) 1912

When was the All India Muslim League established ?

- (A) 1902
- (B) 1906
- (C) 1911
- (D) 1912

21. सिमलीपाल राष्ट्रीय उद्यान कहाँ स्थित है ?

- (A) कर्नाटक
- (B) केरल
- (C) ओडिशा
- (D) गुजरात

Where is Simlipal National Park located ?

- (A) Karnataka
- (B) Kerala
- (C) Odisha
- (D) Gujarat

22. कल्पकम परमाणु विद्युत संयंत्र कहाँ स्थित है ?

- (A) तमिलनाडु
- (B) कर्नाटक
- (C) केरल
- (D) पश्चिम बंगाल

Where is Kalpakkam Nuclear Power Plant situated ?

- (A) Tamil Nadu
- (B) Karnataka
- (C) Kerala
- (D) West Bengal

23. निम्न में से कौन पत्तन पूर्वी तट पर स्थित नहीं है ?

- (A) तूतीकोरिन (B) मार्मागाओ
(C) पारादीप (D) विशाखापटनम

Which of the following ports is not located on the eastern coast ?

- (A) Tuticorin (B) Marmagao
(C) Paradip (D) Vishakhapatnam

24. निम्न में से कौन मृदा निर्माण का कारक है ?

- (A) जलवायु (B) वनस्पति
(C) चट्टान (D) इनमें से सभी

Which of the following is a factor of soil formation ?

- (A) Climate (B) Vegetation
(C) Rocks (D) All of these

25. ऑस प्रकार है

- (A) गेहूँ का (B) धान का
(C) मक्का का (D) बाजरा का

Aus is a type of

- (A) Wheat (B) Rice
(C) Maize (D) Millet

26. निम्न में से कौन किसी रेल मंडल का मुख्यालय नहीं है ?

- (A) बिलासपुर (B) हाजीपुर
(C) इंदौर (D) कोलकाता

Which of the following is not the headquarters of any railway zone ?

- (A) Bilaspur (B) Hajipur
(C) Indore (D) Kolkata

27. निम्न में से कौन विशेष आर्थिक क्षेत्र पश्चिम बंगाल में है ?

- (A) सूरत (B) सांताक्रूज
(C) कांडला (D) फाल्टा

Which of the following special economic zones is in West Bengal ?

- (A) Surat (B) Santa Cruz
(C) Kandla (D) Falta

28. दक्षिण भारत की सबसे बड़ी नदी घाटी परियोजना कौन-सी है ?

- (A) तुंगभद्रा (B) शारावती
(C) चंबल (D) हीराकुंड

Which is the biggest river valley project of South India ?

- (A) Tungabhadra (B) Sharavati
(C) Chambal (D) Hirakud

29. भारत में रेडियो का प्रसारण किसके द्वारा शुरू किया गया ?

- (A) रेडियो क्लब ऑफ दिल्ली (B) रेडियो क्लब ऑफ कलकत्ता
(C) आकाशवाणी (D) रेडियो क्लब ऑफ बॉम्बे

Who started Radio broadcasting in India ?

- (A) Radio Club of Delhi (B) Radio Club of Calcutta
(C) Akashvani (D) Radio Club of Bombay

30. पर्यावरण संरक्षण हेतु पहला विश्व शिखर सम्मेलन कब आयोजित हुआ ?

- (A) 1972 (B) 1985
(C) 1992 (D) 1995

When was the First World Summit held for environmental protection ?

- (A) 1972 (B) 1985
(C) 1992 (D) 1995

31. बिहार का कौन जिला जूट का सबसे बड़ा उत्पादक है ?

- (A) गया (B) भोजपुर
(C) पूर्णिया (D) कैमूर

Which district of Bihar is the largest producer of jute ?

- (A) Gaya (B) Bhojpur
(C) Purnea (D) Kaimur

A

32. निम्न में से किसे 'बिहार का शोक' कहा जाता है ?

- (A) सोन (B) गंडक
(C) कोसी (D) पुनपुन

Which of the following is called "Sorrow of Bihar" ?

- (A) Son (B) Gandak
(C) Kosi (D) Punpun

33. बॉक्साइट के उत्पादन में कौन राज्य अग्रणी है ?

- (A) गुजरात (B) ओडिशा
(C) झारखंड (D) कर्नाटक

Which state is leading in the production of bauxite ?

- (A) Gujarat (B) Odisha
(C) Jharkhand (D) Karnataka

34. काली मिट्टी कहाँ पाई जाती है ?

- (A) झारखण्ड (B) महाराष्ट्र
(C) पश्चिम बंगाल (D) अरुणाचल प्रदेश

Where is black soil found ?

- (A) Jharkhand (B) Maharashtra
(C) West Bengal (D) Arunachal Pradesh

35. बोकारो स्टील प्लांट किस पंचवर्षीय योजना में बना ?

- (A) दूसरी (B) तीसरी
(C) चौथी (D) पाँचवीं

Bokaro Steel Plant was built in which Five-Year Plan ?

- (A) Second (B) Third
(C) Fourth (D) Fifth

36. अधिकांश लौह इस्पात केन्द्र भारत के किस क्षेत्र में स्थापित हुए ?

- (A) दक्कन का पठार (B) पश्चिमी तट
(C) हिमालय क्षेत्र (D) इनमें से कोई नहीं

Most of the iron and steel plants were established in which region of India ?

- (A) Deccan Plateau (B) Western Coast
(C) Himalayan Region (D) None of these

37. निम्न में से किसे नवीन जलोढ़ मिट्टी कहा जाता है ?

- (A) खादर (B) बांगर
(C) रेगूर (D) इनमें से सभी

Which of the following is called new alluvial soil ?

- (A) Khadar (B) Bangar
(C) Regur (D) All of these

A

38. किस भाग में मैंग्रोव वन सबसे अधिक पाया जाता है ?

- (A) पूर्वोत्तर राज्य (B) सुंदरवन
(C) पश्चिमी तट (D) अंडमान-निकोबार द्वीप समूह

In which part is mangrove forest mostly found ?

- (A) North-eastern states (B) Sundarban
(C) Western coast (D) Andaman-Nicobar islands

39. निम्न में से कौन भारत में सर्वाधिक चाय निर्यातक पत्तन है ?

- (A) कोच्चि (B) कोलकाता
(C) पारादीप (D) मुम्बई

Which of the following is the largest tea exporting port in India ?

- (A) Kochi (B) Kolkata
(C) Paradip (D) Mumbai

40. निम्न में से कौन सूती वस्त्र उत्पादन में अग्रणी है ?

- (A) कोलकाता (B) नागपुर
(C) मुम्बई (D) सुरत

Which of the following is leading in the production of cotton textile ?

- (A) Kolkata (B) Nagpur
(C) Mumbai (D) Surat

41. बिहार का कौन-सा भाग सर्वाधिक बाढ़ प्रवण है ?

- (A) पूर्वी (B) उत्तरी
(C) दक्षिणी (D) पश्चिमी

Which part of Bihar is the most prone to flood ?

- (A) Eastern (B) Northern
(C) Southern (D) Western

42. गुजरात में भयंकर भूकंप कब आया ?

- (A) 1998 (B) 2001
(C) 2002 (D) 2005

When did the severe earthquake occur in Gujarat ?

- (A) 1998 (B) 2001
(C) 2002 (D) 2005

43. भूमिगत जल स्तर की गिरावट रोकने के लिए कौन योजना चलाई गई है ?

- (A) वर्षा जल संग्रहण (B) वाटर शेड मैनेजमेंट
(C) ड्रिप सिंचाई (D) इनमें से सभी

Which scheme has been launched to prevent the decline of underground water level ?

- (A) Rainwater harvesting (B) Watershed management
(C) Drip irrigation (D) All of these

A

44. निम्न में से कौन दक्षिण बिहार की नदी है ?

- (A) गण्डक (B) सोन
(C) कोसी (D) कमला

Which of the following is a river of south Bihar ?

- (A) Gandak (B) Son
(C) Kosi (D) Kamala

45. रिक्टर पैमाने की प्रत्येक इकाई के बाद भूकंप की गहनता में कितनी वृद्धि होती है ?

- (A) पाँच गुना (B) सात गुना
(C) दस गुना (D) पंद्रह गुना

How much does the intensity of earthquake increase after each unit of the Richter scale ?

- (A) Five times (B) Seven times
(C) Ten times (D) Fifteen times

46. भारत का बाइसवाँ राज्य कौन है ?

- (A) गोवा (B) मिजोरम
(C) सिक्किम (D) मणिपुर

Which is the 22nd State of India ?

- (A) Goa (B) Mizoram
(C) Sikkim (D) Manipur

47. 1974 के जन संघर्ष को किस नाम से जाना जाता है ?

- (A) हरित क्रांति (B) संपूर्ण क्रांति
(C) इंद्रधनुषीय क्रांति (D) श्वेत क्रांति

By what name is the mass struggle of 1974 known ?

- (A) Green Revolution (B) Total Revolution
(C) Rainbow Revolution (D) White Revolution

48. मुद्रा, बैंकिंग, संचार जैसे मामले किस सूची में रखे गए हैं ?

- (A) संघ सूची (B) राज्य सूची
(C) समवर्ती सूची (D) इनमें से सभी

Money, banking, communications like matters are kept in which list ?

- (A) Union List (B) State List
(C) Concurrent List (D) All of these

49. संविधान की 12 वीं अनुसूची का संबंध किससे है ?

- (A) नगरपालिका का कार्यक्षेत्र (B) नगर-निगम के आय स्रोत
(C) राज्य के नीति निर्देशक तत्व (D) मौलिक अधिकार

A

What is the 12th schedule of the constitution related to ?

- (A) Jurisdiction of municipality
- (B) Income sources of municipal corporation
- (C) Directive principles of state
- (D) Fundamental rights

50. हिन्दी के अलावा अन्य कितनी भाषाओं को संविधान द्वारा अनुसूचित भाषा के रूप में मान्यता प्राप्त है ?

- (A) 20
- (B) 21
- (C) 18
- (D) 19

How many other languages are recognised as scheduled languages by the constitution besides Hindi ?

- (A) 20
- (B) 21
- (C) 18
- (D) 19

51. राजनीतिक दलों की नींव सर्वप्रथम किस देश में पड़ी ?

- (A) ब्रिटेन
- (B) भारत
- (C) फ्रांस
- (D) संयुक्त राज्य अमेरिका

In which country was the foundation of political parties laid for the first time ?

- (A) Britain
- (B) India
- (C) France
- (D) United States of America

52. नर्मदा घाटी परियोजना का संबंध किन राज्यों से है ?

- (A) गुजरात, राजस्थान, उत्तर प्रदेश (B) महाराष्ट्र, गोवा, कर्नाटक
(C) गुजरात, महाराष्ट्र, मध्य प्रदेश (D) महाराष्ट्र, मध्य प्रदेश, छत्तीसगढ़

With which states is the Narmada Valley Project related ?

- (A) Gujarat, Rajasthan, Uttar Pradesh
(B) Maharashtra, Goa, Karnataka
(C) Gujarat, Maharashtra, Madhya Pradesh
(D) Maharashtra, Madhya Pradesh, Chhattisgarh

53. वेस्ट इंडिज संघ की स्थापना कब हुई ?

- (A) 1950 (B) 1958
(C) 1973 (D) 1999

When was the West Indies Federation established ?

- (A) 1950 (B) 1958
(C) 1973 (D) 1999

54. स्थानीय स्वशासन को संविधान के किस अनुच्छेद में स्थान दिया गया है ?

- (A) अनुच्छेद 31 (B) अनुच्छेद 35
(C) अनुच्छेद 40 (D) अनुच्छेद 42

In which article of the constitution has the local self government been given a place ?

- (A) Article 31 (B) Article 35
(C) Article 40 (D) Article 42

55. निम्न में से किसे 'लोकतंत्र का प्राण' कहा गया है ?

- (A) स्थानीय स्वशासन (B) राजनीतिक दल
(C) मौलिक अधिकार (D) नीति-निदेशक तत्व

Which of the following has been called the 'lifeline of democracy' ?

- (A) Local self government (B) Political parties
(C) Fundamental Rights (D) Directive Principles

56. निम्न में से कहां एकात्मक शासन व्यवस्था है ?

- (A) भारत (B) इंग्लैण्ड
(C) संयुक्त राज्य अमेरिका (D) ऑस्ट्रेलिया

Which of the following has a unitary system of government ?

- (A) India
(B) England
(C) United States of America
(D) Australia

A

[1111]

57. निम्न में से किसकी नियुक्ति राज्य सरकार करती है ?

- (A) महापौर (B) मुखिया
(C) नगर-आयुक्त (D) इनमें से सभी

Who of the following is appointed by the state government ?

- (A) Mayor (B) Mukhiya
(C) City Commissioner (D) All of them

58. गठबंधन की सरकार बनाने की संभावना निम्न में से किस व्यवस्था में होती है ?

- (A) एक-दलीय व्यवस्था (B) द्विदलीय व्यवस्था
(C) बहुदलीय व्यवस्था (D) इनमें से कोई नहीं

In which of the following systems, there is a possibility of forming a coalition government ?

- (A) One-party system (B) Two-party system
(C) Multi-party system (D) None of these

59. निम्न में से क्या क्षेत्रवाद की भावना का एक कुपरिणाम है ?

- (A) अपने क्षेत्र से लगाव (B) अलगाववाद
(C) राष्ट्रहित (D) राष्ट्रीय एकता

A

Which of the following is a bad result of the spirit of regionalism ?

- (A) Fondness of own region (B) Separatism
(C) National interest (D) National integrity

60. कार्यपालक पदाधिकारी की नियुक्ति कहाँ की जाती है ?

- (A) ग्राम पंचायत (B) नगर निगम
(C) नगर पंचायत (D) नगर परिषद्

Where is the executive officer appointed ?

- (A) Gram Panchayat (B) Municipal Corporation
(C) Nagar Panchayat (D) Nagar Parishad

61. निम्न में से कहाँ सामाजिक विभाजन का आधार भाषा था ?

- (A) बेल्जियम (B) उत्तरी आयरलैंड
(C) बोलिविया (D) नेपाल

In where of the following was the social division based on language ?

- (A) Belgium (B) Northern Ireland
(C) Bolivia (D) Nepal

62. संविधान सभा का गठन कब किया गया ?

- (A) 1945 (B) 1946
(C) 1947 (D) 1948

When was the Constituent Assembly formed ?

- (A) 1945 (B) 1946
(C) 1947 (D) 1948

63. योजना आयोग का गठन कब हुआ ?

- (A) 1948 (B) 1950
(C) 1952 (D) 1954

When was the Planning Commission formed ?

- (A) 1948 (B) 1950
(C) 1952 (D) 1954

64. भारत की पहली मानव विकास रिपोर्ट कब जारी की गई ?

- (A) मई, 2000 (B) अप्रैल, 2001
(C) अप्रैल, 2002 (D) अगस्त, 2005

When was the first Human Development Report of India released ?

- (A) May 2000 (B) April 2001
(C) April 2002 (D) August 2005

65. गरीबी रेखा निर्धारण का कैलोरी मापदण्ड किसने दिया ?

- (A) तेंदुलकर समिति (B) योजना आयोग
(C) राष्ट्रीय विकास परिषद् (D) नीति आयोग

A

Who gave the calorie criteria for determining the poverty line ?

- (A) Tendulkar Committee
- (B) Planning Commission
- (C) National Development Council
- (D) NITI Aayog

66. भूमि का पारिश्रमिक क्या कहलाता है ?

- (A) ब्याज
- (B) मजदूरी
- (C) लाभ
- (D) लगान

What is the remuneration of land called ?

- (A) Interest
- (B) Wages
- (C) Profit
- (D) Rent

67. भारत का सर्वाधिक प्रति व्यक्ति आय वाला राज्य कौन है ?

- (A) गोवा
- (B) पंजाब
- (C) तेलंगाना
- (D) कर्नाटक

Which state of India has the highest per capita Income ?

- (A) Goa
- (B) Punjab
- (C) Telangana
- (D) Karnataka

68. देश की सीमा के अंदर एक वर्ष में उत्पादित सभी अंतिम वस्तुओं एवं सेवाओं का मौद्रिक मूल्य क्या कहलाता है ?

- (A) सकल राष्ट्रीय उत्पाद (B) सकल घरेलू उत्पाद
(C) शुद्ध घरेलू उत्पाद (D) शुद्ध राष्ट्रीय उत्पाद

What is the monetary value of all final goods and services produced within a country in a year called ?

- (A) Gross National Product (B) Gross Domestic Product
(C) Net Domestic product (D) Net National product

69. प्रो० पी० सी० महालनोबिस की अध्यक्षता में किसका गठन किया गया ?

- (A) केन्द्रीय सांख्यिकीय संगठन (B) मानव विकास सूचकांक
(C) राष्ट्रीय आय समिति (D) योजना आयोग

Which was formed under the chairmanship of Prof. P. C Mahalanobis ?

- (A) Central Statistical Organization
(B) Human Development Index
(C) National Income Committee
(D) Planning Commission

A

70. निम्न में से किस देश की मुद्रा रुपया है ?

- (A) भारत
- (B) नेपाल
- (C) पाकिस्तान
- (D) इनमें से सभी

Rupee is the currency of which of the following countries ?

- (A) India
- (B) Nepal
- (C) Pakistan
- (D) All of these

71. बचत क्या है ?

- (A) उपभोग तथा बचत का अंतर
- (B) आय तथा उपभोग का अंतर
- (C) उपभोग तथा उत्पादन का अंतर
- (D) इनमें से कोई नहीं

What is saving ?

- (A) Difference between consumption and saving
- (B) Difference between income and consumption
- (C) Difference between consumption and production
- (D) None of these

72. निम्न में से क्या साख पत्र नहीं है ?

- (A) चेक
- (B) बैंक ड्राफ्ट
- (C) अधिविकर्ष
- (D) प्रतिज्ञा पत्र

Which of the following is not a letter of credit ?

- (A) Cheque
- (B) Bank draft
- (C) Overdraft
- (D) Promissory note

73. निम्न में से कौन पूंजी बाजार का अंग है ?

- (A) प्रतिभूति बाजार (B) औद्योगिक बाजार
(C) विकास वित्त संस्थान (D) इनमें से सभी

Which of the following is a part of capital market ?

- (A) Securities market
(B) Industrial market
(C) Development financial institution
(D) All of these

74. सहकारिता साख समिति विधान कब पारित हुआ ?

- (A) 1904 (B) 1912
(C) 1914 (D) 1919

When was the Cooperative Credit Society Act passed ?

- (A) 1904 (B) 1912
(C) 1914 (D) 1919

75. भारत के सकल घरेलू उत्पाद (GDP) में किस क्षेत्र का योगदान सर्वाधिक है ?

- (A) कृषि क्षेत्र (B) औद्योगिक क्षेत्र
(C) सेवा क्षेत्र (D) इनमें से कोई नहीं

A

Which sector contributes the most to India's Gross Domestic Product (GDP) ?

- (A) Agriculture sector (B) Industrial sector
(C) Service sector (D) None of these

76. भारत में LPG नीति कब अपनाई गई ?

- (A) 1990 (B) 1991
(C) 1995 (D) 2001

When was the LPG policy adopted in India ?

- (A) 1990 (B) 1991
(C) 1995 (D) 2001

77. खनन को किस क्षेत्र में शामिल करते हैं ?

- (A) कृषि क्षेत्र (B) औद्योगिक क्षेत्र
(C) सेवा क्षेत्र (D) इनमें से कोई नहीं

Mining is included in which sector ?

- (A) Agriculture sector (B) Industrial sector
(C) Service sector (D) None of these

78. व्यापारिक बैंक का एजेन्सी कार्य क्या है ?

- (A) ऋण देना (B) प्रतिभूतियों का क्रय-विक्रय करना
(C) लॉकर सुविधा देना (D) जमा स्वीकार करना

A

Which is the agency function of commercial bank ?

- (A) To give loan
- (B) Buying and selling of securities
- (C) To provide locker
- (D) To accept deposits

79. सहकारिता का मूल तत्व क्या है ?

- (A) आपसी सहयोग
- (B) स्वैच्छिक सदस्यता
- (C) जनतांत्रिक संचालन
- (D) इनमें से सभी

What is the basic element of cooperative ?

- (A) Mutual cooperation
- (B) Voluntary membership
- (C) Democratic functioning
- (D) All of these

80. निम्न में से किसके द्वारा पूंजी निर्माण होता है ?

- (A) उपभोग
- (B) विनिमय
- (C) वचत
- (D) विनियोग

Which of the following leads to capital formation ?

- (A) Consumption
- (B) Exchange
- (C) Saving
- (D) Investment

इतिहास / History

लघु उत्तरीय प्रश्न / Short Answer Type Questions

एक संख्या 1 से 6 तक लघु उत्तरीय है। इनमें से किन्हीं 3 प्रश्नों के उत्तर दें। प्रत्येक प्रश्न के लिए 2 अंक निर्धारित हैं।

3 × 2 = 6

Question Nos. 1 to 6 are Short Answer Type. Answer any 3 questions. Each question carries 2 marks.

3 × 2 = 6

1. 1929 की आर्थिक मंदी के प्रमुख कारण क्या थे ? 2
What were the main causes for the economic depression of 1929 ?
2. असहयोग आंदोलन के आर्थिक प्रभाव क्या थे ? 2
What were the economic effects of the Non-cooperation Movement ?
3. बौद्धिक जागरण ने रूसी क्रांति को किस प्रकार प्रभावित किया ? 2
How did the intellectual awakening affect the Russian Revolution ?
4. वियतनाम में राष्ट्रवाद के उदय के कारण बताइए। 2
State the reasons for the rise of nationalism in Vietnam.
5. पूना समझौता किनके बीच और क्यों हुआ ? 2
Between whom and why was the Poona Agreement signed ?
6. न्यू डील क्यों लागू की गई ? 2
Why was the new deal implemented ?

A

दीर्घ उत्तरीय प्रश्न / Long Answer Type Questions

प्रश्न संख्या 7 और 8 दीर्घ उत्तरीय हैं। इनमें से किसी एक का उत्तर दें। प्रत्येक प्रश्न के लिए 4 अंक निर्धारित हैं। 1 × 4 = 4

Question Nos. 7 and 8 are Long Answer Type. Answer any one of them.
Each question carries 4 marks. 1 × 4 = 4

7. यूरोप में राष्ट्रवाद के उदय के कारणों एवं प्रभाव की चर्चा कीजिए।

Discuss the causes and effects of the rise of nationalism in Europe.

8. भारतीय राष्ट्रीय आंदोलन में भारतीय राष्ट्रीय कांग्रेस के योगदान पर चर्चा कीजिए।

Discuss the contribution of the Indian National Congress in the Indian National Movement.

राजनीति विज्ञान / Political Science

लघु उत्तरीय प्रश्न / Short Answer Type Questions

प्रश्न संख्या 9 से 12 तक लघु उत्तरीय हैं। इनमें से किन्हीं 2 प्रश्नों के उत्तर दें। प्रत्येक प्रश्न के लिए 2 अंक निर्धारित हैं। 2 × 2 = 4

Question Nos. 9 to 12 are Short Answer Type. Answer any 2 questions.
Each question carries 2 marks. 2 × 2 = 4

9. साम्प्रदायिकता लोकतंत्र के लिए खतरा किस प्रकार है ?

How is communalism a threat to democracy ?

A

10. ग्राम कचहरी के क्षेत्राधिकार बताइए। 2

State the jurisdiction of the village court.

11. लोकतंत्र में विपक्षी दल की क्या उपयोगिता होती है ? 2

What is the utility of opposition party in a democracy ?

12. संघात्मक एवं एकात्मक शासन व्यवस्था में अंतर स्पष्ट कीजिए। 2

Explain the difference between Federal and Unitary government systems.

दीर्घ उत्तरीय प्रश्न / Long Answer Type Questions

प्रश्न संख्या 13 एवं 14 दीर्घ उत्तरीय हैं। इनमें से किसी एक का उत्तर दें। प्रत्येक प्रश्न के लिए 4 अंक निर्धारित हैं। $1 \times 4 = 4$

Question Nos. 13 and 14 are Long Answer Type. Answer any one of them.

Each question carries 4 marks. $1 \times 4 = 4$

13. संघात्मक व्यवस्था राष्ट्रीय एकता में किस प्रकार सहायक है ? वर्णन कीजिए। 4

How is the Federal system helpful in National integration ?

Describe.

14. भारत की राजनीति पर सांप्रदायिक तथा जातीय विभेद के प्रभावों का वर्णन कीजिए। 4

Describe the effects of communal and caste differences on the politics of India.

अर्थशास्त्र / Economics

लघु उत्तरीय प्रश्न / Short Answer Type Questions

प्रश्न संख्या 15 से 18 तक लघु उत्तरीय हैं। इनमें से किन्हीं 2 प्रश्नों के उत्तर दें। प्रत्येक प्रश्न के लिए 2 अंक निर्धारित है।

2 × 2 = 4

Question Nos. 15 to 18 are Short Answer Type. Answer any 2 questions.

Each question carries 2 marks.

2 × 2 = 4

15. मानव विकास सूचकांक के घटक बताइए। 2

State the components of Human Development Index.

16. सतत् विकास क्यों आवश्यक है ? 2

Why is sustainable development necessary ?

17. चेक और बैंक ड्राफ्ट में अन्तर स्पष्ट कीजिए। 2

Explain the difference between cheque and bank draft.

18. उपभोक्ता संरक्षण अधिनियम के अन्तर्गत उपभोक्ता के चार अधिकारों को बताइए। 2

Explain the four rights of the consumer under the Consumer Protection Act.

दीर्घ उत्तरीय प्रश्न / Long Answer Type Questions

प्रश्न संख्या 19 एवं 20 दीर्घ उत्तरीय हैं। इनमें से किसी एक का उत्तर दें। प्रत्येक प्रश्न के लिए 4 अंक निर्धारित है। 1 × 4 = 4

Question Nos. 19 and 20 are Long Answer Type. Answer any one of them.
Each question carries 4 marks. 1 × 4 = 4

19. व्यापारिक बैंक के प्रमुख कार्यों की विवेचना कीजिए। 4

Discuss the main functions of commercial banks.

20. बचत क्या है ? बचत को प्रभावित करने वाले तत्वों की विवेचना कीजिए। 4

What is saving ? Discuss the factors affecting saving.

भूगोल / Geography

लघु उत्तरीय प्रश्न / Short Answer Type Questions

प्रश्न संख्या 21 से 26 तक लघु उत्तरीय हैं। इनमें से किन्हीं 3 प्रश्नों के उत्तर दें। प्रत्येक प्रश्न के लिए 2 अंक निर्धारित है। 3 × 2 = 6

Question Nos. 21 to 26 are Short Answer Type. Answer any 3 questions.

Each question carries 2 marks. 3 × 2 = 6

21. भारत के चार प्रमुख राष्ट्रीय जलमार्गों के नाम बताइए। 2

Name four main national waterways of India.

22. संसाधन संरक्षण की उपयोगिता पर एक संक्षिप्त टिप्पणी लिखिए। 2

Write a short note on the utility of resource conservation.

A

[111]

23. डेल्टा मृदा की विशेषताएँ लिखिए।

2

Write the characteristics of delta soil.

24. कृषि-आधारित और खनिज-आधारित उद्योगों में अंतर स्पष्ट कीजिए।

2

Differentiate between agro-based and mineral based industries.

25. बफर स्टॉक क्यों बनाया जाता है ?

2

Why is buffer stock created ?

26. सीमावर्ती सड़कों का क्या महत्व है ?

2

What is the importance of border roads ?

दीर्घ उत्तरीय प्रश्न / Long Answer Type Questions

प्रश्न संख्या 27 एवं 28 दीर्घ उत्तरीय हैं। इनमें से किसी एक का उत्तर दें। प्रत्येक प्रश्न के लिए 4 अंक नियोजित हैं।

1 × 4 = 4

Question Nos. 27 and 28 are Long Answer Type. Answer any one of them.

Each question carries 4 marks.

1 × 4 = 4

27. भारत में वन संपदा की वृद्धि के उपायों का उल्लेख कीजिए।

4

Mention the measures to increase the forest wealth in India.

28. भारतीय कृषि पर भूमंडलीकरण के प्रभाव पर एक संक्षिप्त टिप्पणी लिखिए।

4

Write a short note on the impact of globalization on Indian agriculture.

आपदा प्रबंधन / Disaster Management

लघु उत्तरीय प्रश्न / Short Answer Type Questions

प्रश्न संख्या 29 से 32 तक लघु उत्तरीय हैं। इनमें से किन्हीं 2 प्रश्नों के उत्तर दें। प्रत्येक प्रश्न के लिए 2 अंक निर्धारित हैं। 2 × 2 = 4

Question Nos. 29 to 32 are Short Answer Type. Answer any 2 questions. 2 × 2 = 4
Each question carries 2 marks.

29. प्राकृतिक आपदा में उपयोग होने वाले वैकल्पिक संचार माध्यमों के नाम लिखिए। 2

Name the alternative communication means used in natural calamities.

30. बाढ़ से होने वाली हानियों का उल्लेख कीजिए। 2

Mention the damages caused by flood.

31. सूखे के कारणों को बताइए। 2

State the causes of drought.

32. भूकंप प्रवण क्षेत्रों में किस प्रकार के मकान बनाए जाते हैं ? 2

What types of houses are built in earthquake prone areas ?

बिहार बोर्ड से संबंधित सभी जानकारी,
लेटेस्ट न्यूज़, प्रश्न पत्र, मॉडल पेपर, एडमिट
कार्ड, रजिस्ट्रेशन कार्ड, परीक्षा तिथियां,
आधिकारिक डायरेक्ट लिंक इत्यादि सबसे
पहले पाने के लिए...

BSEBResult.In

विजिट करें! 